

AV. VEREADOR ÉLIO
SILVEIRA SIQUEIRA

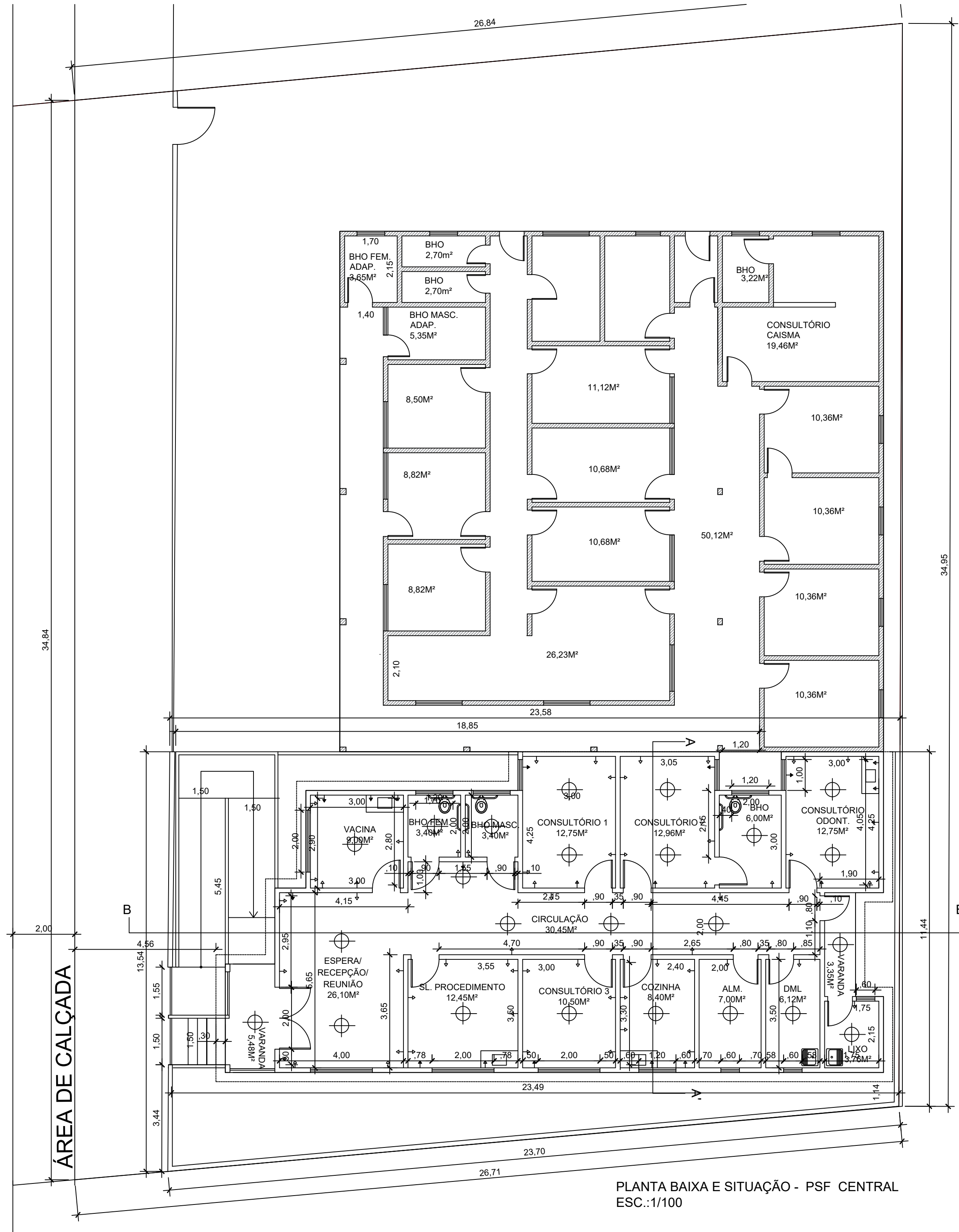

PLANTA BAIXA E SITUAÇÃO - PSF CENTRAL
ESC.:1/100

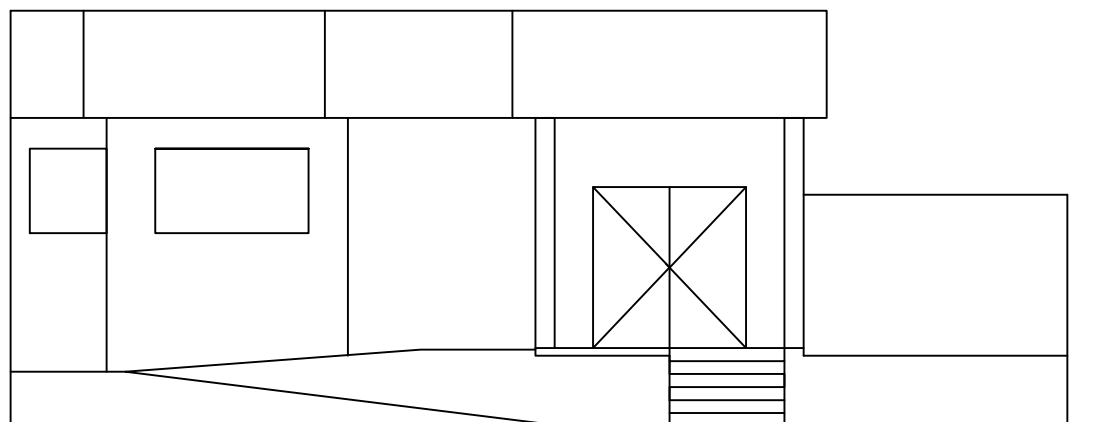

FACHADA
ESC.: 1/100

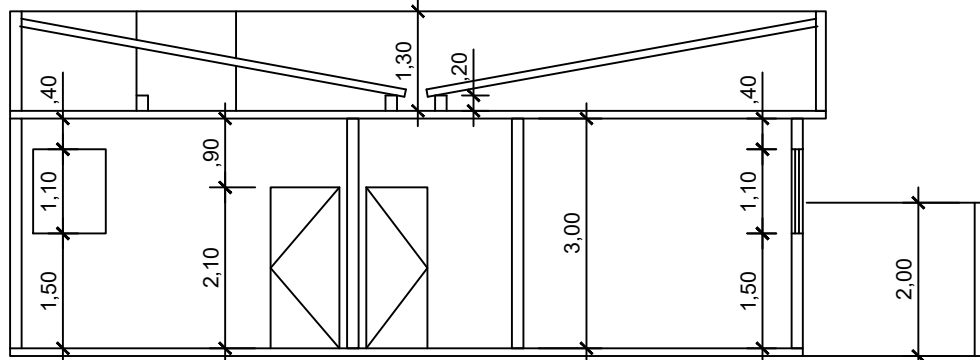

CORTE A A'
ESC.: 1/100

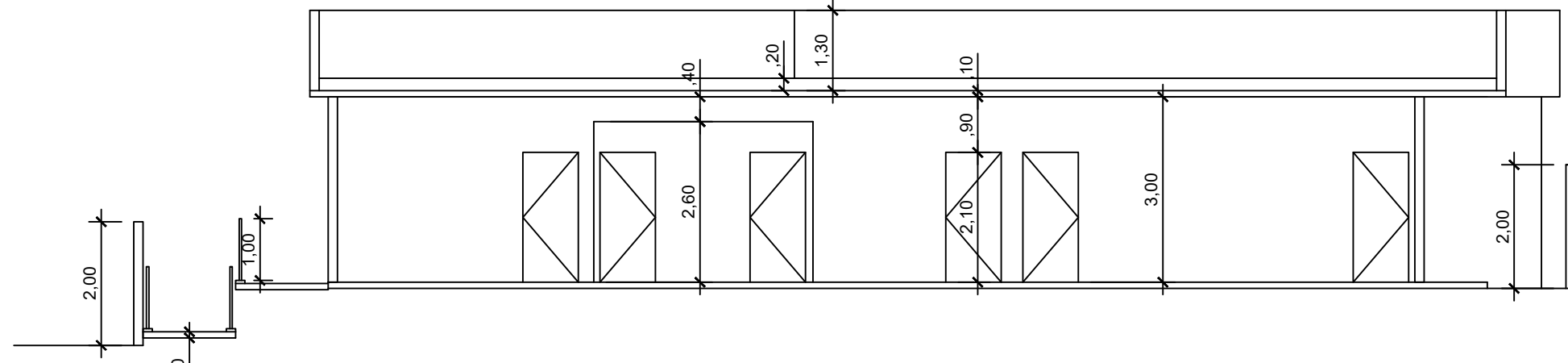

CORTE B B'
ESC.: 1/100

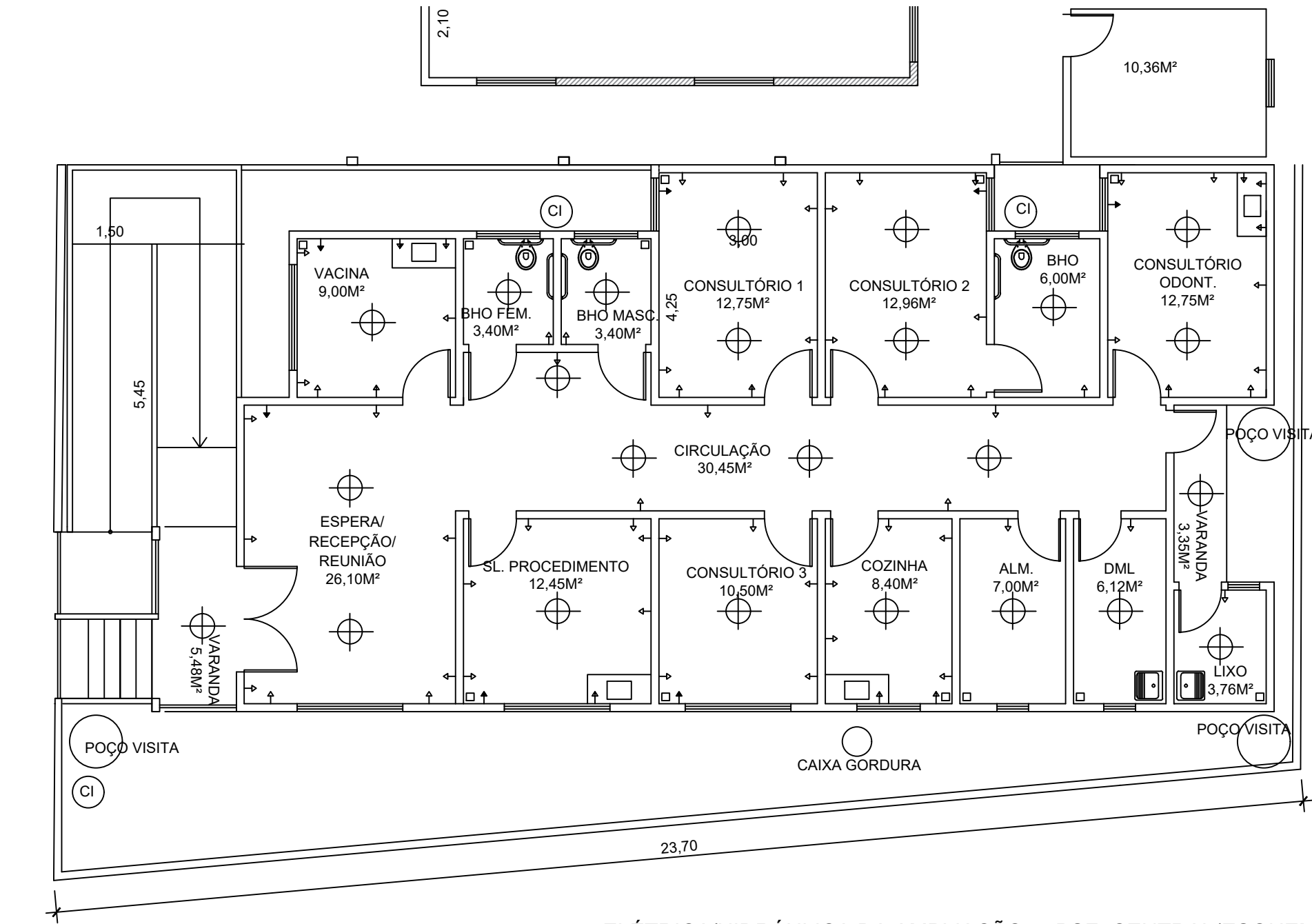

ELÉTRICA/HIDRÁULICA DA AMPLIAÇÃO - PSF CENTRAL(ESQUEMÁTICO)
ESC.:1/100

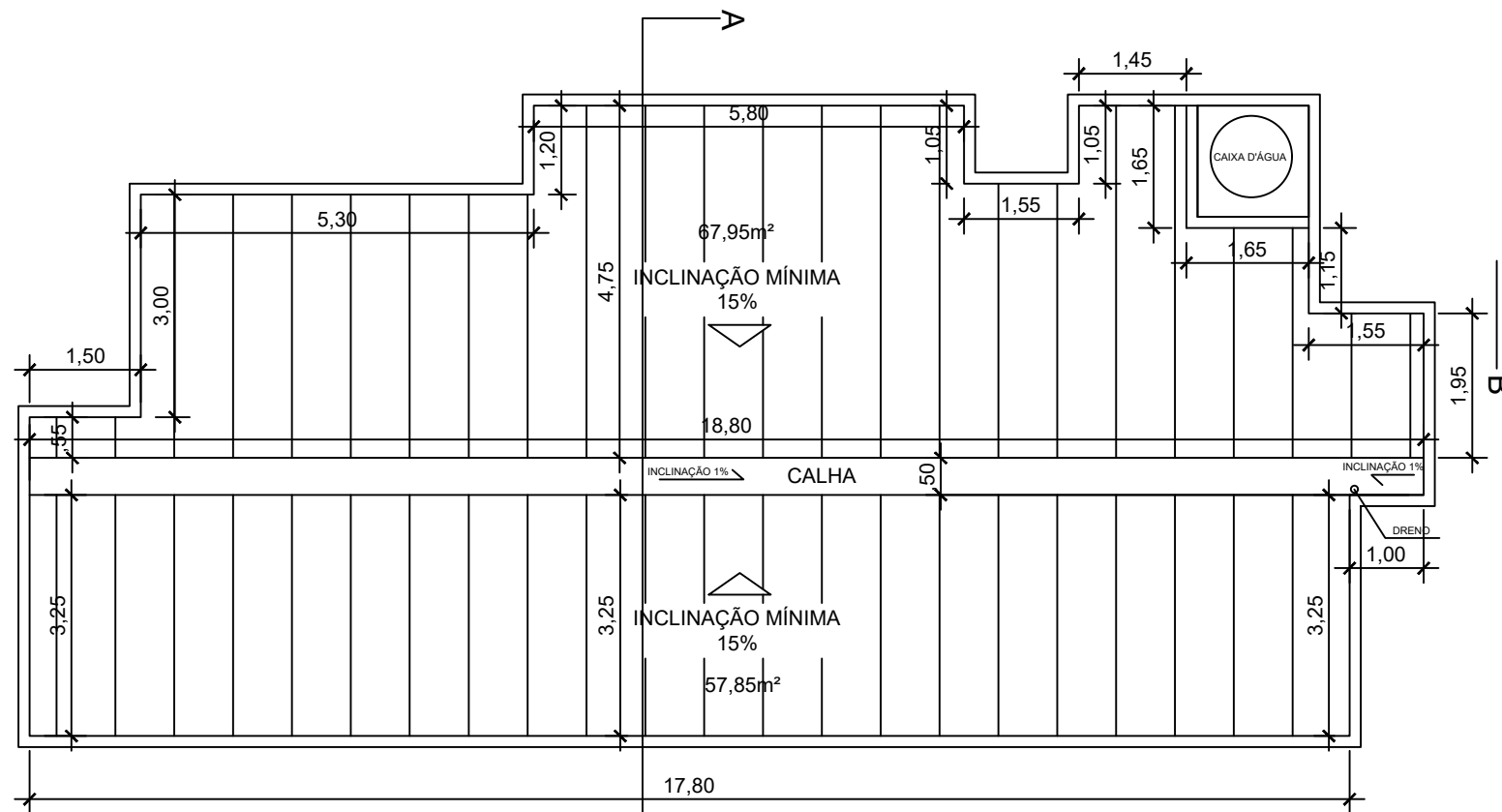

PLANTA COBERTURA
ESC.:1/100

LEGENDA

ÁREA CONSTRUÍDA EXISTENTE= 294,92M²
ÁREA CONSTRUÍDA AMPLIADA= 190,49M²
ÁREA TOTAL= 485,41M
ÁREA DO TERRENO= 932,37M²
TAXA DE OCUPAÇÃO= 52,06%

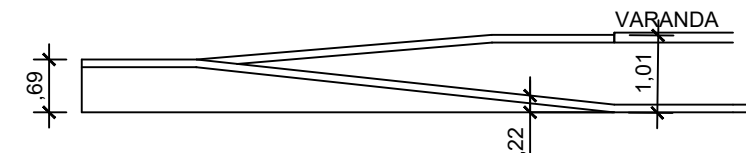

DETELHE RAMPA E ESCADA
ESC.: 1/100

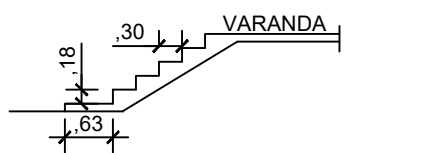

DETELHE ESCADA
ESC.: 1/100



PREFEITURA MUNICIPAL DE APERIBÉ - RJ

TÍTULO
PROJETO PARA AMPLIAÇÃO DE UNIDADE BÁSICA DE SAÚDE
PSF - CENTRAL - APERIBÉ RJ

AV. VERADOR ÉLIO SILVEIRA SIQUEIRA S/N°
CENTRO – APERIBÉ

LIBERADO PARA EXECUÇÃO DA OBRA
ASS: _____ DATA: ____/____/____
ESCALA INDICADA
REVISÃO

LIBERADO PARA EMISSÃO
LIBERADO COM COMENTÁRIOS
NÃO LIBERADO
ASS: _____ DATA: 24/06/2024

ESTE DOCUMENTO É DE TOTAL E EXCLUSIVA RESPONSABILIDADE DO EMITENTE

EMITENTE: PREFEITURA MUNICIPAL DE APERIBÉ - RJ
PROJ.:
PROJETISTA: