

FORA DO ESCOPO DA OBRA

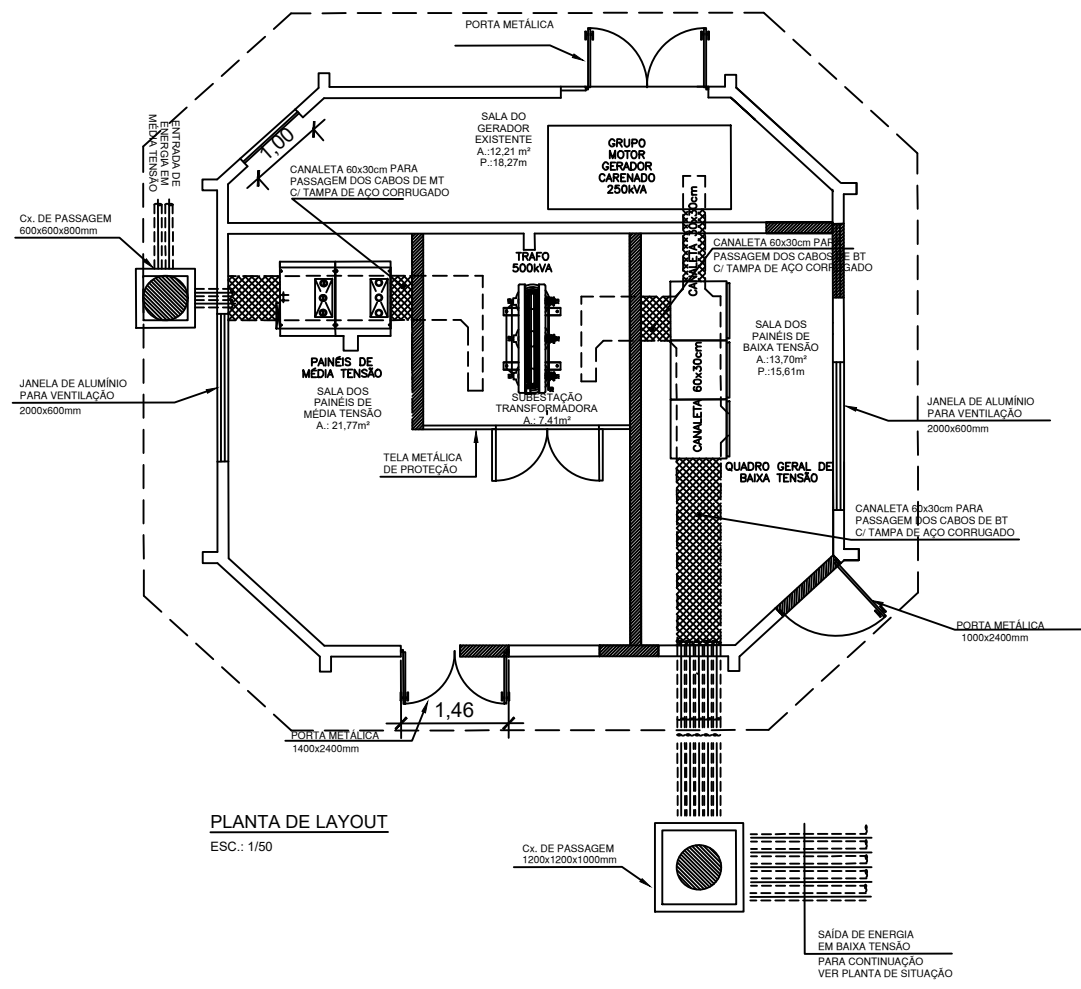

03 PLANTA BAIXA – SUBESTAÇÃO  
1/100

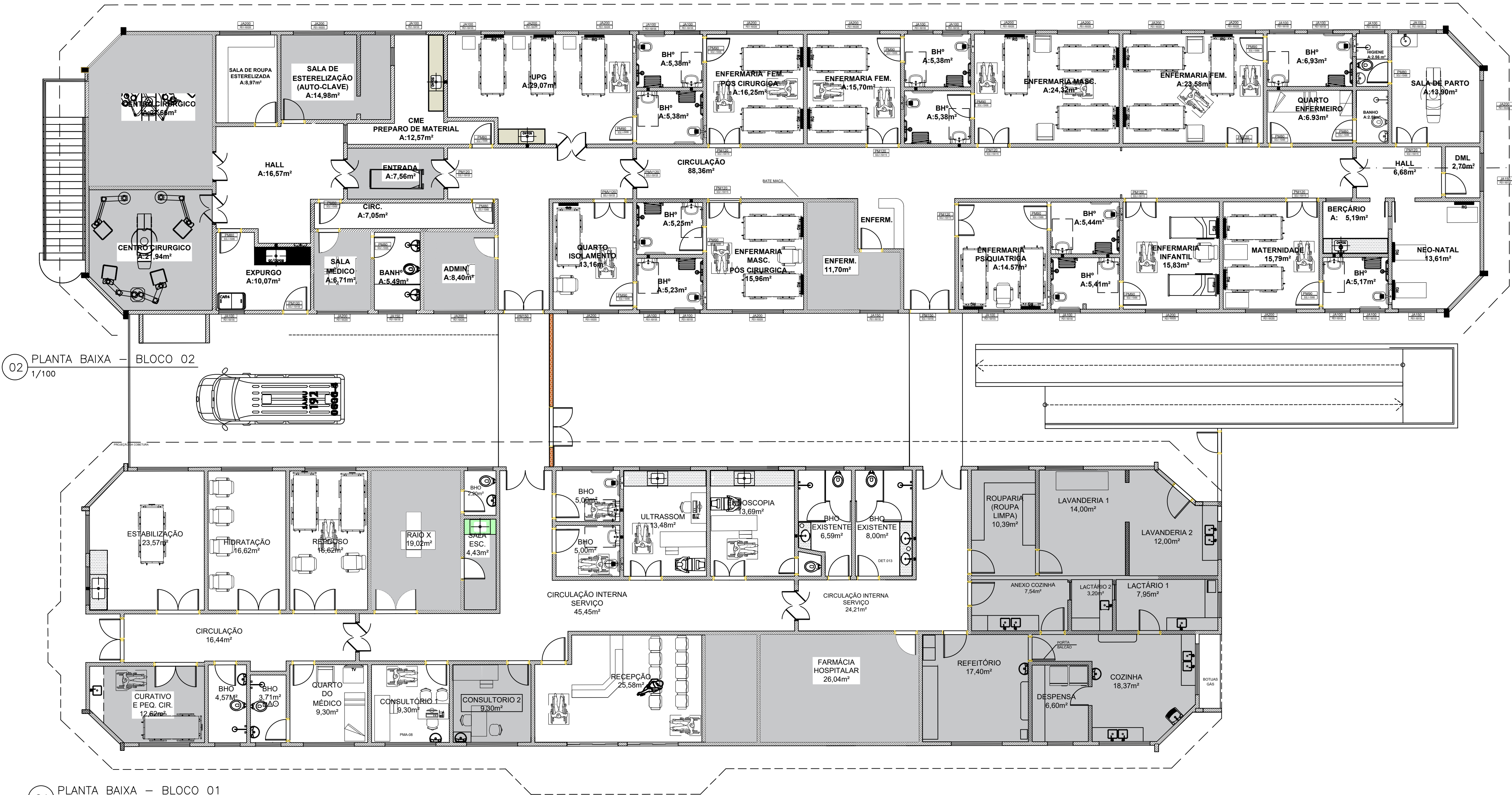

01 PLANTA BAIXA – BLOCO 01  
1/100

PLANTA CHAVE

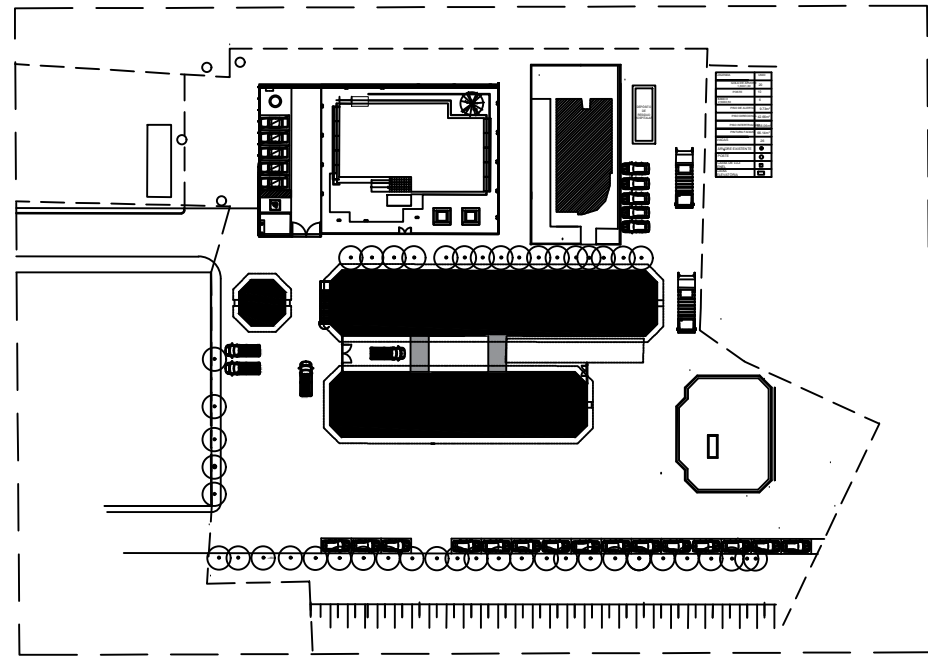

LEGENDA

	ALVENARIA EXISTENTE		SIMBOLOGIA DE CORTE
	INTERTRAVADO PAVIMENTO		EIXOS
	JARDIM ÁREA PERMEÁVEL		SIMBOLOGIA DA ESQUADRIA
	ÁREA DE PROJEÇÃO DA EDIFICAÇÃO		NÍVEL DE ACABADO E OSSO EM PLANTA
	POSTE DE ILUMINAÇÃO		SIMBOLOGIA DE VISTA DAS FACHADAS
	PISO		COTA EM OSSO
	PAREDE		BLOCO CERÂMICO VAZADO
	TETO		RÉGUA DE GÁS OXIGÊNIO
	RODAPE		

NOTAS

01. CONFERIR MEDIDAS NO LOCAL
02. MEDIDAS EM METROS
03. E PARTE INTEGRANTE DESTA PROJETO, DOCUMENTO "MEMORIAL DESCRITIVO DE ARQUITETURA"
04. TODOS OS AMBIENTES QUE NÃO POSSUÍREM VENTILAÇÃO NATURAL SERÃO PROVIDOS DE EXAUSTÃO/VENTILAÇÃO MECANIZADA OU AR - CONDICIONADO DE ACORDO COM AS EXIGÊNCIAS DA VIGILÂNCIA SANITÁRIA E RDC-50.
05. TODOS OS AMBIENTES DESTINADOS AO ATENDIMENTO DE PACIENTES (ACAMADOS OU NÃO), BEM COMO OS LOCAIS DE MANUSEIO DE INSUMOS, AMOSTRAS, MEDICAMENTOS E ALIMENTOS SERÃO PROVIDOS DE LAVATÓRIOS, PIAS OU LAVABOS COM TORNEIRAS OU COMANDOS DO TIPO QUE DISPENSEM O CONTATO DAS MÃOS PARA SEU FECHAMENTO.
06. OS LAVATÓRIOS PARA A LAVAGEM DE MÃOS SERÃO EM LOUÇA. AS CUBAS PARA LAVAGEM DE UTENSÍLIOS E, EVENTUALMENTE DE MÃOS, SERÃO EM AÇO INOX, BEM COMO TODAS AS BANCADAS DE SERVIÇO E LAVATÓRIOS CIRÚRGICOS.
07. AS PORTAS DE SANITÁRIOS COLET., VESTIÁRIOS COLET., COPAS E LOCAIS COM MANUSEIO DE ALIMENTOS TERÃO MOLA HIDRÁULICA SUPERIOR.
08. AS PROTEÇÕES ACÚSTICAS DA CASA DE MÁQUINAS, SALAS DE GERADORES, SUAS RESPECTIVAS PORTAS DEVERÃO SER OPORTUNAMENTE REAVALUADAS PELO CONSTRUTOR DA OBRA NO DECORRER DA SUA EXECUÇÃO, BEM COMO SUBMETER OS RESULTADOS OBTIDOS A APROVAÇÃO PRÉVIA DA LOCALIZAÇÃO, EM FUNÇÃO DAS CARACTERÍSTICAS DOS EQUIPAMENTOS QUE EFETIVAMENTE VEREM A SER INSTALADOS NESSES AMBIENTES, OU OUTROS, VISANDO GARANTIR O ATENDIMENTO AS NORMAS TÉCNICAS VIGENTES.
09. DEVERÁ SER PREVISTO E DESENVOLVIDO PELA CONSTRUTORA OS PROJETOS EXECUTIVOS/ASBULTS E EXECUÇÃO DOS SEGUINTE SERVIÇOS:  
PROJETO DE GÁS ESPECIAIS  
PROJETOS HIDRÁULICOS – ÁGUA E ESGOTO DAS ÁREAS AONDE SOFRERAM MODIFICAÇÕES CONFORME PROJETO DE ARQUITETURA – ASBULTS.  
PROJETO DE COMBATE E PREVENÇÃO DE INCÊNDIO.  
PROJETO DE AR CONDICIONADO PARA AS ÁREAS ESPECIAIS COMO CENTRO CIRÚRGICOS E UTS –CONFORME LEGISLAÇÃO EXISTENTE.
10. PARA OS PROJETOS ELÉTRICOS – SUBESTAÇÃO DEVERÁ SER SEGUIDO RIGOROSAMENTE O PROJETO EXISTENTE.
11. PARA OS ITENS DE ACABAMENTO DE ARQUITETURA QUE NÃO CONSTA NO PROJETO, DEVE SER SEGUIDO AS QUANTIDADES E ESPECIFICAÇÕES PREVISTAS NO ORÇAMENTO, E DEVEM ATENDER RIGOROSAMENTE AS NORMAS TÉCNICAS VIGENTES.
12. TODOS OS SERVIÇOS A SEREM EXECUTADOS, DEVERÃO ATENDER OBRIGATORIAMENTE AS NORMAS DA ASSOCIAÇÃO BRASILEIRA DE NORMAS TÉCNICAS – ABNT, ANVISA, SOMASUS ETC, E TODAS AS DEMAIS PERTINENTES E AS RECOMENDAÇÕES FORNECIDAS PELO FABRICANTE.

DESENHO REFERENCIA:

- PMA–HOSP–BAS–ARQ–001  
PMA–HOSP–BAS–ARQ–002  
PMA–HOSP–BAS–ARQ–003  
PMA–HOSP–BAS–ARQ–004  
PMA–HOSP–BAS–ARQ–005  
PMA–HOSP–BAS–ARQ–006  
PMA–HOSP–BAS–ARQ–007  
PMA–HOSP–BAS–ARQ–008  
PMA–HOSP–BAS–ARQ–009  
PMA–HOSP–BAS–ARQ–010

DA	C	04/21	CV	EMISSÃO INICIAL	REVISÃO
REV.º	TIPO	DATA	POR	DESCRIÇÃO DAS REVISÕES	
TIPO DE EMISSÃO	A – PRELIMINAR	C – PARA CONHECIMENTO	E – PARA CONSTRUÇÃO	G – CONF. CONSTRUÍDO	
	B – PARA LIBERAÇÃO	D – PARA COTAÇÃO	F – CONF. COMPRADO	H – CANCELADO	

PREFEITURA MUNICIPAL DE APERIBÉ - RJ

PROJETO BÁSICO DE ARQUITETURA  
PLANTA BAIXA DE ARQUITETURA - LAYOUT

REFORMA DO HOSPITAL MUNICIPAL AUGUSTINHO  
GESUALD BLANC

Nº DO EMITENTE	LIBERADO PARA EXECUÇÃO DA OBRA	ESCALA INDICADA
PMA–HOSP–BAS–ARQ–005	ASS. _____ DATA _____	REVISÃO AD
<input checked="" type="checkbox"/> LIBERADO PARA EMISSÃO	<input type="checkbox"/> NÃO LIBERADO	ASS. _____ DATA _____
<input type="checkbox"/> LIBERADO COM COMENTÁRIOS		
ESTE DOCUMENTO É DE TOTAL E EXCLUSIVA RESPONSABILIDADE DO EMITENTE		
EMITENTE PREFEITURA MUNICIPAL DE APERIBÉ – RJ	PROD.	APROVADO POR